



Judaismo Ortodoxo Moderno



Eliyahu BaYona
Director

Estudios de Kabalá de Toráh 5

Los 613 Miembros

Por: Eliyahu BaYona
Director Shalom Haverim Org
New York

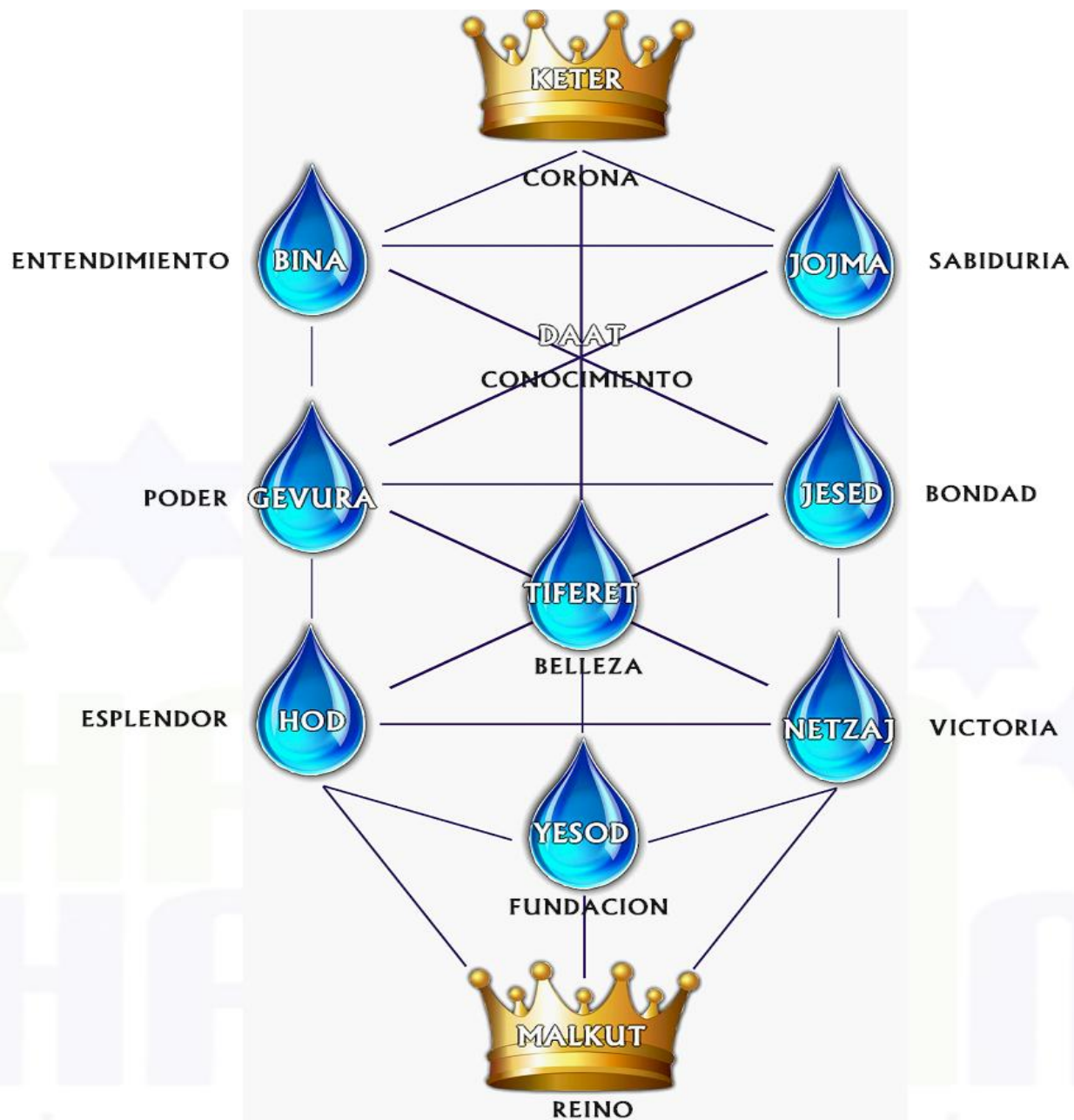

Estudios de Kabalá de Toráh

- Fuente: Klalei Hathalat HaJocmah, Jerusalén
- Qué es Kabalá?
- La Kabalá - קַבָּלָה - literalmente "recepción, tradición" o también, "correspondencia" es un método, disciplina y escuela del misticismo judío.
- Actualmente muchos lo asocian al pensamiento esotérico o tradición occidental de los misterios.

Estudios de Kabalá de Toráh

- 3. Hay diez Sefirot por las cuales Di-s, Bendito Sea, crea y dirige los mundos. Son:
 - 1. Kéter - Corona,
 - 2. Jojmá - Sabiduría,
 - 3. Bináh - Comprensión,
 - 4. Jésed - Bondad,
 - 5. Gevurá - Poder,

Estudios de Kabalá de Toráh

- 6. Tiféret - Belleza,
- 7. Nétzaj - Victoria,
- 8. Hod - Majestad,
- 9. Yesod - Fundación,
- 10. Maljut - Reino.

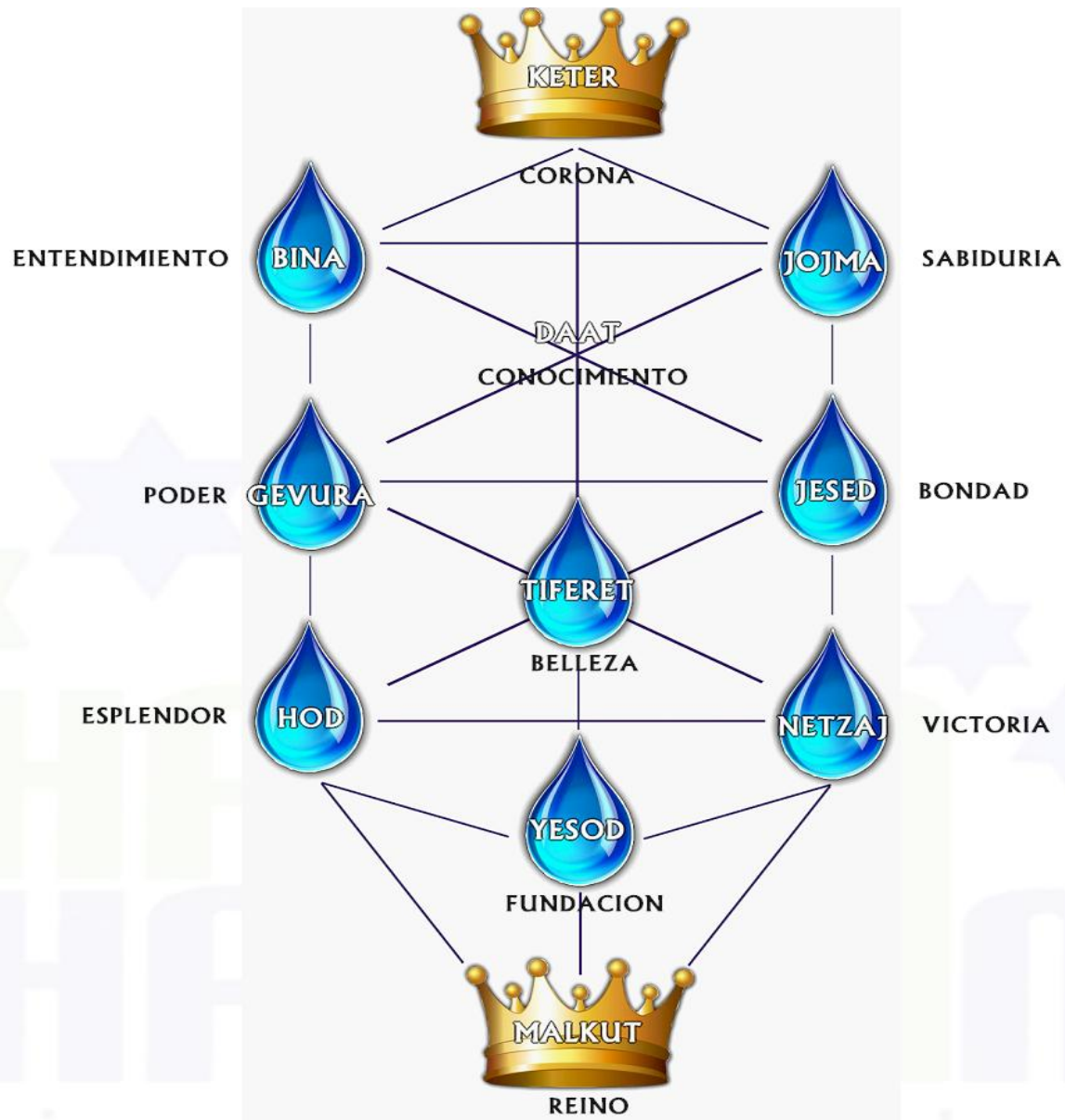

Estudios de Kabalá de Toráh

Elijah ben Solomon Zalman, ר' אליהו בן שלמה זלמן, conocido como Vilna Gaon, o por su acrónimo hebreo HaGra ("HaGaon Rabbenu Eliyahu": "El sabio, nuestro maestro, Elijah") o Elijah Ben Solomon Zalman (Sialiec, abril 23, 1720 - Vilnius 9 de octubre de 1797), fue un talmudista, halajista, kabbalista y el líder más importante de los judíos misnagdic (no jasídicos) de los últimos siglos. Se le conoce comúnmente en hebreo como ha-Gaon he-Chasid mi-Vilna, "el genio piadoso de Vilnius".

Estudios de Kabalá de Toráh

Di-s formó todos los miembros y órganos del hombre correspondientes a las conductas celestiales.

Cada uno de los miembros del hombre insinúa una conducta divina.

Dado que hay diez sefirot generales, también, en el hombre, hay diez partes generales correspondientes:

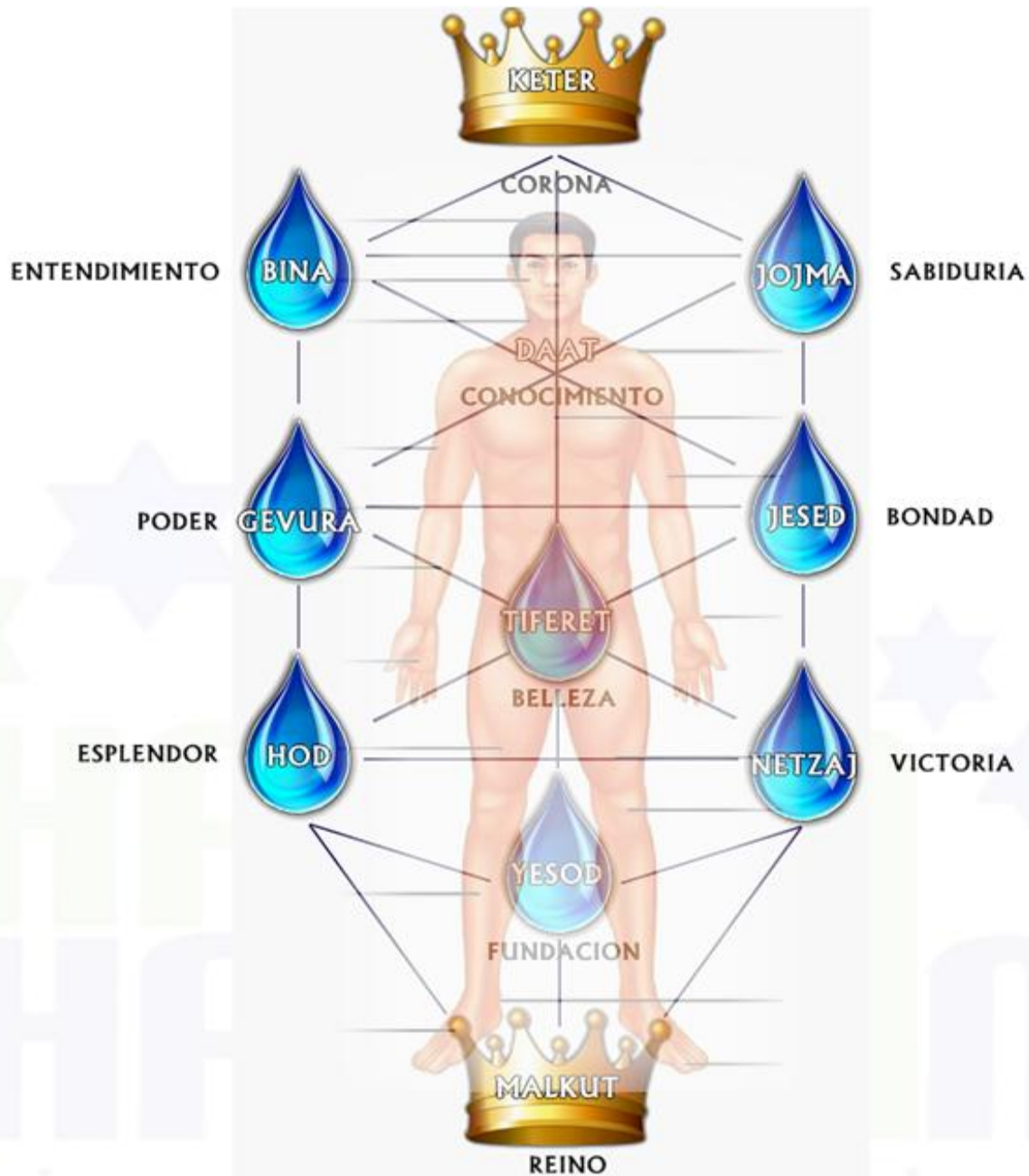

Estudios de Kabalá de Toráh

La Cabeza - corresponde a las primeras tres sefirot,

El Cráneo y la Membrana - a **Kéter**,

El Hemisferio Derecho del Cerebro - a **Jojmá**,

El Hemisferio Izquierdo del cerebro - a **Biná**, (el cerebelo - a **Daat**)

El brazo y la mano derechos - a **Jésed**,

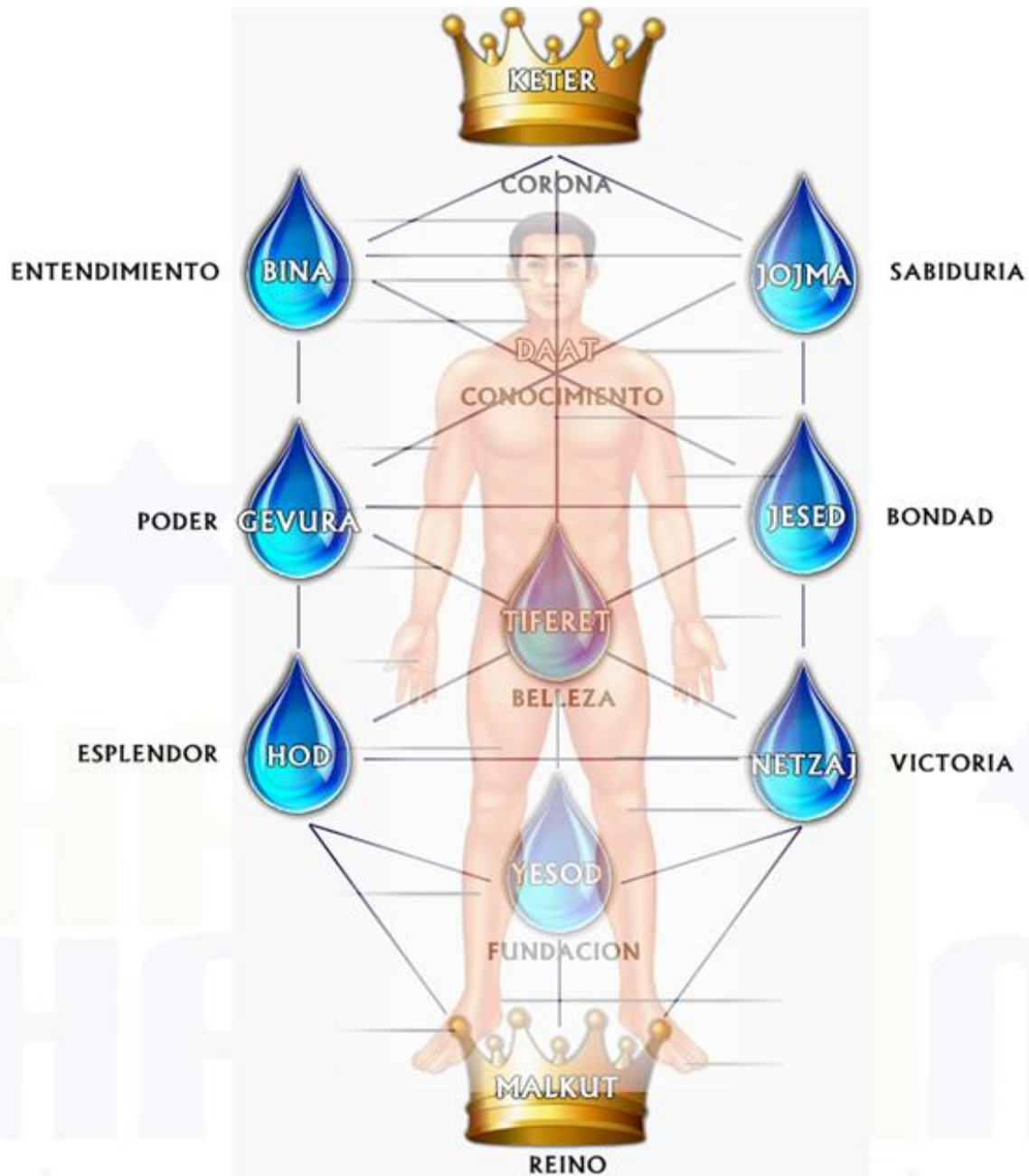

Estudios de Kabalá de Toráh

El brazo y la mano izquierdos - a
Gevurá,

El torso - a **Tiféret,**

La pierna y el pie derechos, a **Nétzaj,**

La Pierna y el Pie Izquierdos, a **Hod,**

El Órgano Masculino (que lleva el signo
del Pacto Sagrado - Brit Kódesh) - A
Yesod y

el Glante (Ateret Habrit) - a **Maljut.**

Estudios de Kabalá de Toráh

La Cabalá a veces se refiere a las sefirot por los nombres de sus miembros correspondientes en el hombre. Por ejemplo,

Kéter se llama **Gulgalta** - *Cráneo*;

Jojma y Bináh se llaman **Mojin**, los Cerebros –**Mujah**, sing.;

Jésed se llama El brazo derecho, etc.

Estudios de Kabalá de Toráh

GULGALTA
CRANEO

MOJIN
CEREBROS

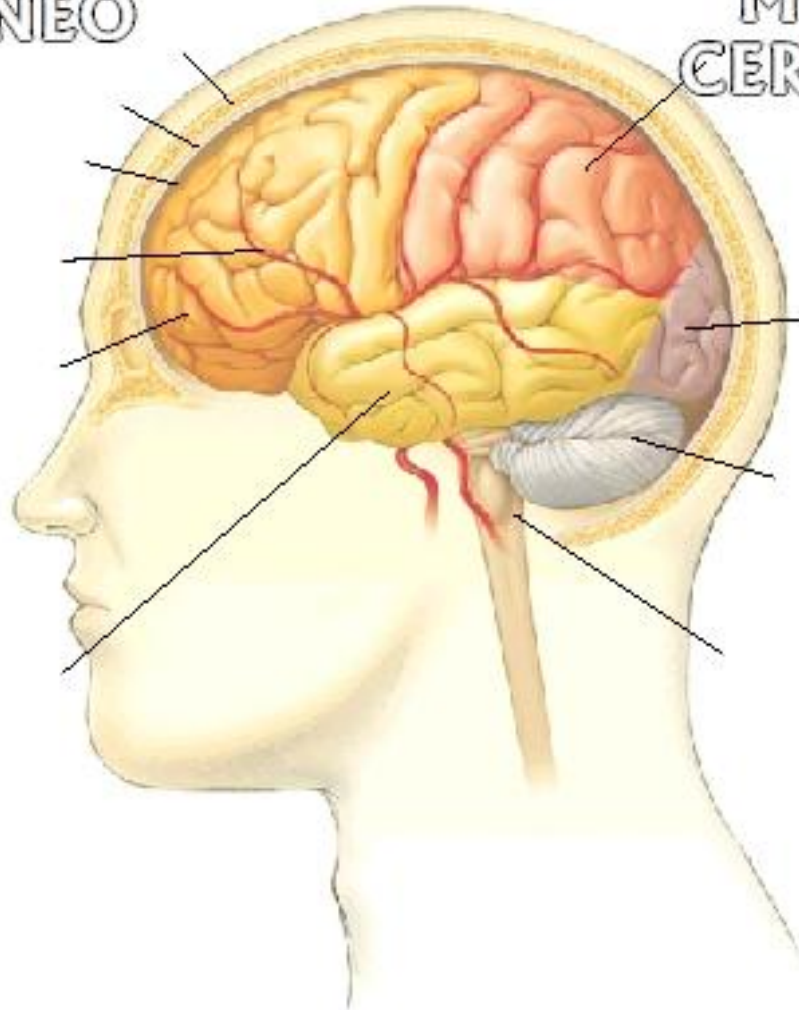

Estudios de Kabalá de Toráh

Obviamente, estos nombres son alegóricos.

No debería, Di-s no lo permita, entrar en la mente de que existe una imagen o forma, porque esto ciertamente sería un error absoluto, constituyendo una negación completa de la Torá.

Estudios de Kabalá de Toráh

- *Aquí veremos cómo se explica el asunto de los seiscientos trece (613) miembros y órganos del hombre y sus contrapartes espirituales, así como el tema de los Partzufim.*
- Arriba, los miembros del hombre y sus contrapartes espirituales fueron categorizados de manera general. Más específicamente, las conductas se subdividen aún más.

Estudios de Kabalá de Toráh

- Cada sefirá general de **Kéter** contiene diez sefirot, Kéter de Kéter, Jojmá de Kéter, Biná de Kéter, etc., hasta Maljut de Kéter.
- Entonces, también la sefirá general de **Jojmá** contiene diez sefirot.
- Kéter de Jojmá, Jojmá de Jojmá, etc., este principio se aplica a todas las sefirot.)

Estudios de Kabalá de Toráh

- Cada sefirá en particular contiene diez subdivisiones más.
- **Kéter de Kéter** contiene Kéter de Kéter de Kéter, Jojmá de Kéter de Kéter, Bináh de Kéter de Kéter, etc., hasta Maljut de Kéter de Kéter.
- Todas las sefirot particulares se subdividen de esta manera.

Estudios de Kabalá de Toráh

- Los miembros y órganos del hombre también se subdividen de acuerdo con las subdivisiones de sus contrapartes espirituales.
- El **Cráneo** y su Membrana que corresponden a Kéter, tiene diez componentes correspondientes a las diez sefirot de Kéter.
- Etz Jaim los clasifica de la siguiente manera:

KETER DE KETER

DAAT DE KETER

GEVURA DE KETER

JESED DE KETER

BINA DE
KETER

TIFERET DE
KETER

JOJMA DE
KETER

YESOD DE KETER

NETZAJ DE KETER

HOD DE KETER

MALJUT DE
KETER

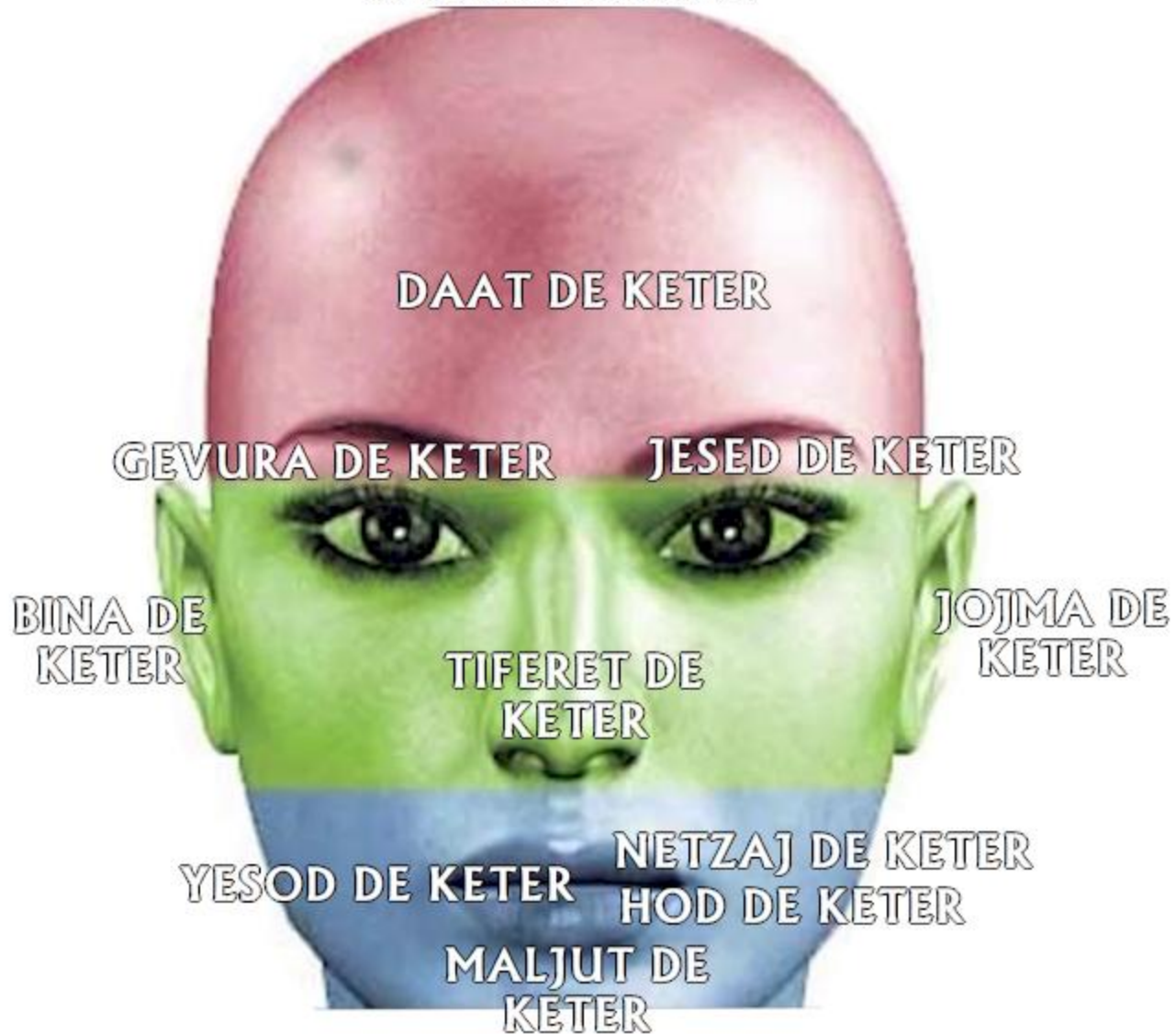

Estudios de Kabalá de Toráh

- La **Calavera** corresponde - a Kéter de Kéter,
- La **oreja** derecha - a Jojmá de Kéter,
- La **oreja** izquierda - a Bináh de Kéter,
- (La **frente** - a Daat de Kéter),
- El **ojo** derecho - a Jésed de Kéter,
- El **ojo** izquierdo - a Gevurá de Kéter,
- La **Nariz** - a Tiféret de Kéter,

Estudios de Kabalá de Toráh

- El **labio** superior - a Nétzaj de Kéter,
- El **labio** inferior - a Hod de Kéter,
- La **lengua** - a Yesod de Kéter,
- La **Boca** - a Maljut de Kéter.
- Séfer Yetzirá afirma que hay siete componentes en la cabeza.
- Estos se llaman las Siete Puertas u Orificios.

Estudios de Kabalá de Toráh

- *Séfer Yetzirá: Libro de la Formación*
- El libro se atribuye tradicionalmente al patriarca Abraham, aunque otros atribuyen su escritura al rabino Akiva.
- Según el rabino Sadia Gaón, el objetivo del autor del libro era transmitir por escrito cómo llegaron a existir las cosas de nuestro universo.

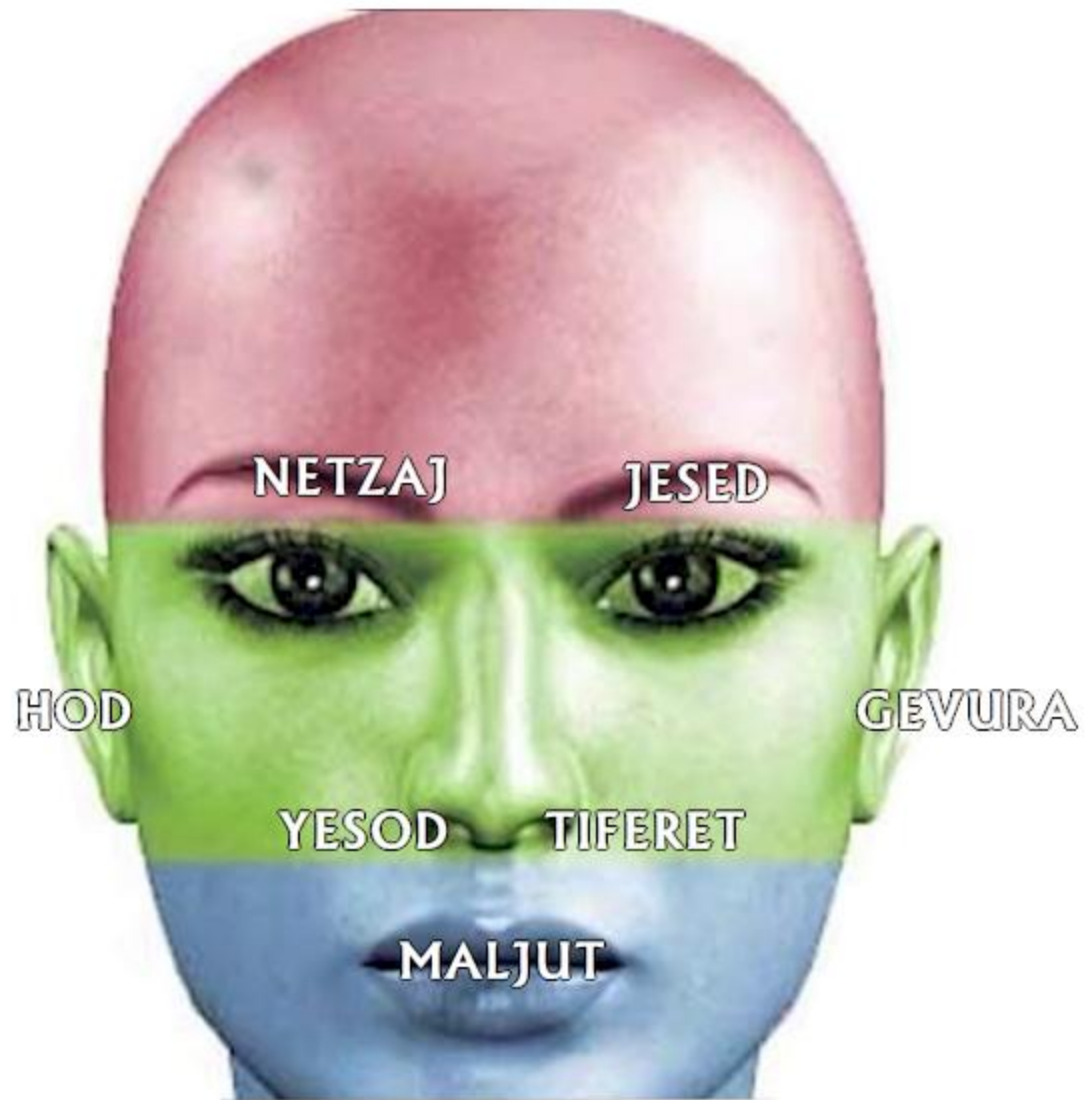

Estudios de Kabalá de Toráh

- Según el GR"A, (Gaón de Vilna) corresponden a las siete sefirot:
- El **ojo** derecho - a Jésed,
- El **ojo** izquierdo - a Nétzaj,
- La **oreja** derecha - a Gevurá,
- La **oreja** izquierda - a Hod,
- La **fosa nasal** derecha - a Tiféret,
- La **fosa nasal** izquierda - a Yesod,
- y **La Boca** - a Maljut.

Estudios de Kabalá de Toráh

- La Cabalá a veces se refiere a las subdivisiones de Kéter por los nombres de sus partes correspondientes en la cabeza.
- Por ejemplo: **Peh - Boca**, se refiere a Maljut de Kéter.
- Esto explica por qué a Maljut a veces se le llama Peh - Boca, y a veces Atará - Glande.

Estudios de Kabalá de Toráh

- El término Peh - Boca, puede referirse a la sefirá particular de Maljut de Kéter, donde Atará - Glande, puede referirse a la sefirá general de Maljut.
- Este principio se aplica a todas las sefirot generales y particulares.
- Cada sefirá contiene los tres modos generales de conducta:

Estudios de Kabalá de Toráh

- Bondad pura, Juicio puro y la conducta media de Misericordia.
- Por ejemplo: la sefirá de Jésed contiene Bondad de Jésed, Juicio de Jésed y Misericordia de Jésed.
- La sefirá de Gevurá contiene Bondad de Gevurá, Juicio de Gevurá y Misericordia de Gevurá. Este principio se aplica a todas las sefirot.

Estudios de Kabalá de Toráh

- Cada uno de los miembros del hombre contiene tres componentes correspondientes a estos tres modos generales de conducta:
- Los brazos, que corresponden a Jésed y Gevurá, contienen cada uno una mano, un antebrazo y la parte superior del brazo.

Estudios de Kabalá de Toráh

- El Torso, que corresponde a Tiféret, contiene el área del pecho, el corazón y el ombligo.
- Las piernas, que corresponden a Nétzaj y Hod, contienen cada una un muslo, una pantorrilla y un pie, etc.

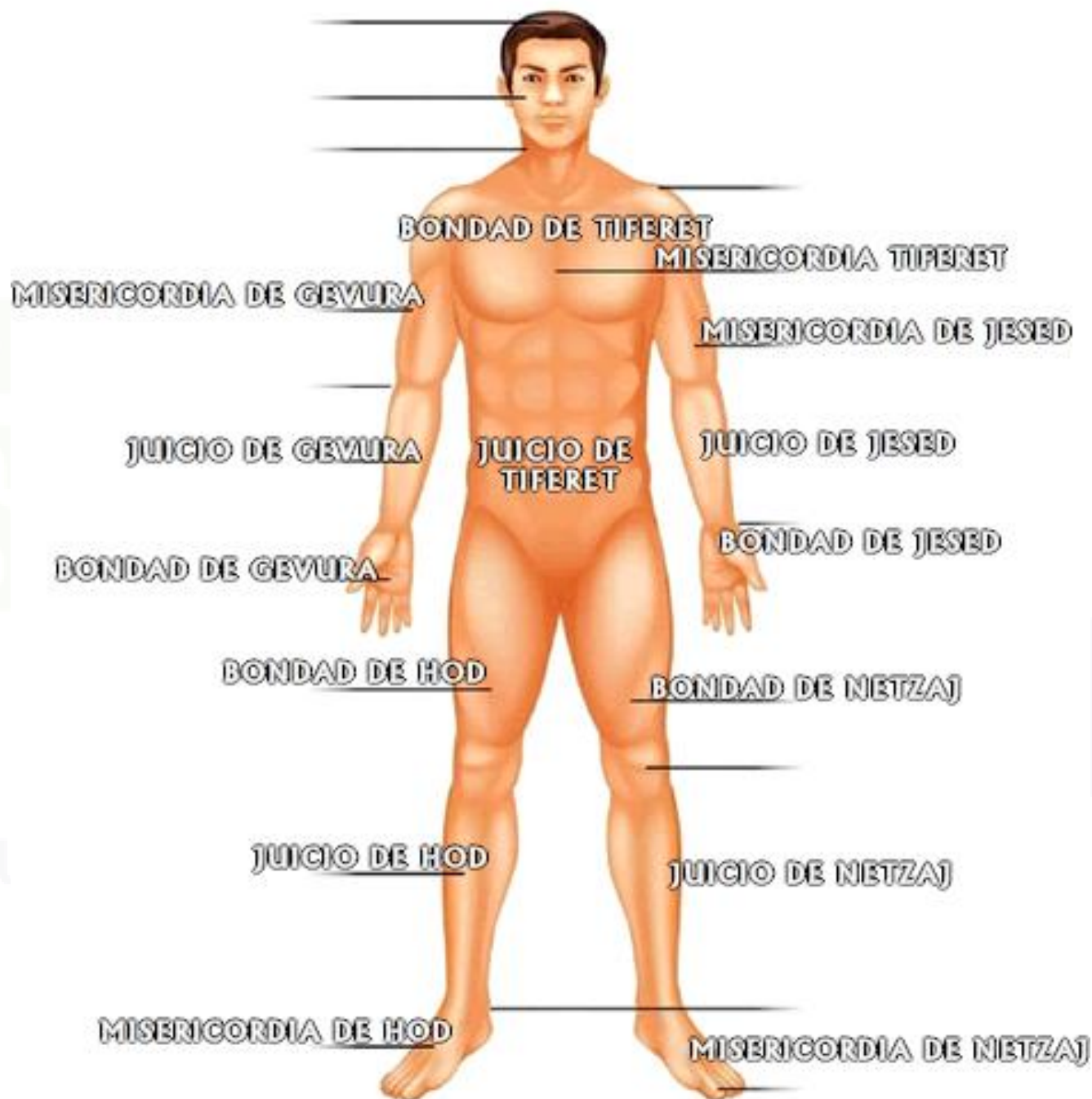

Estudios de Kabalá de Toráh

- Los modos generales de conducta, tal como existen en las sefirot, a veces se llaman alegóricamente por los nombres de sus miembros correspondientes en el hombre:
- La **Mano Derecha** - corresponde a la Bondad de Jésed,
- El **antebrazo derecho** - al juicio de Jésed,

Estudios de Kabalá de Toráh

- El **brazo derecho**, a la misericordia de Jésed,
- La **mano izquierda**, a la bondad de Gevurá,
- El **antebrazo izquierdo** - hasta el juicio de Gevurá,
- La parte superior del **brazo izquierdo** - a la misericordia de Gevurá,

Estudios de Kabalá de Toráh

- El **pecho** - a la bondad de Tiféret,
- El área del **ombligo** - hasta el juicio de Tiféret,
- El **corazón** - a la misericordia de Tiféret,
- El **muslo derecho** - a la bondad de Nétzaj,
- La **pantorrilla derecha** - al juicio de Nétzaj,

Estudios de Kabalá de Toráh

- El **pie derecho** - a la misericordia de Nétzaj,
- El **muslo izquierdo** - a la bondad de Hod,
- La **pantorrilla izquierda** - hasta el juicio de Hod,
- El **pie izquierdo** - a la misericordia de Hod, etc.

Estudios de Kabalá de Toráh

- Por lo tanto, cuando el término **Jazé** - *Pecho*, se usa en la literatura cabalística, se refiere a la Bondad de Tiféret.
- **Tabur** - *Ombbligo*, se refiere al juicio de Tiféret,
- **Iad Yamin**- la *mano derecha* a la bondad de Jésed,

Estudios de Kabalá de Toráh

- Aunque Kéter es la misericordia absoluta, es la raíz de todas las conductas posteriores que la preparan, como se dijo, "**La última acción fue en el primer pensamiento**" y, por lo tanto, posee las cualidades potenciales de bondad, juicio y misericordia.
- En Kéter, estos se llaman las Tres "Cabezas" o "Principios".

Estudios de Kabalá de Toráh

- Estas tres cabezas constituyen la más alta de las diez sefirot de Kéter.
- Se llaman
- **Gulgalta** - Cráneo,
- **Moaj** - Cerebro y
- **Avira** - Membrana Gaseosa, duramadre
- es decir, Kéter de Kéter, Jojmá de Kéter y la conducta media entre ellos.

Estudios de Kabalá de Toráh

- También se les llama **Ohr Kadmon** - *La Luz Primordial*,
- **Ohr Tzaj** - *La Luz Brillante*, y
- **Ohr Metzujtzaj** - *La Luz Radiante*.
- El Zohar a veces se refiere a Kéter de Kéter como **Atika Kadishá** - *El Santo Trascendente*, y a

Estudios de Kabalá de Toráh

- Jojmá de Kéter como **Jojmá Stima'ah** - *La Jojmá Oculta*, **Moja Stima'ah** - *El Cerebro Oculto*, o **Botzinah D'Kardenuta** - *La Llama Negra* . Debido a que la Bondad y el Juicio son las conductas más esenciales (Misericordia, siendo condicionante de las dos) a veces sólo se enumeran.
- Además, a veces solo se enumera una cabeza, ya que el Juicio también es, en última instancia, para siempre.

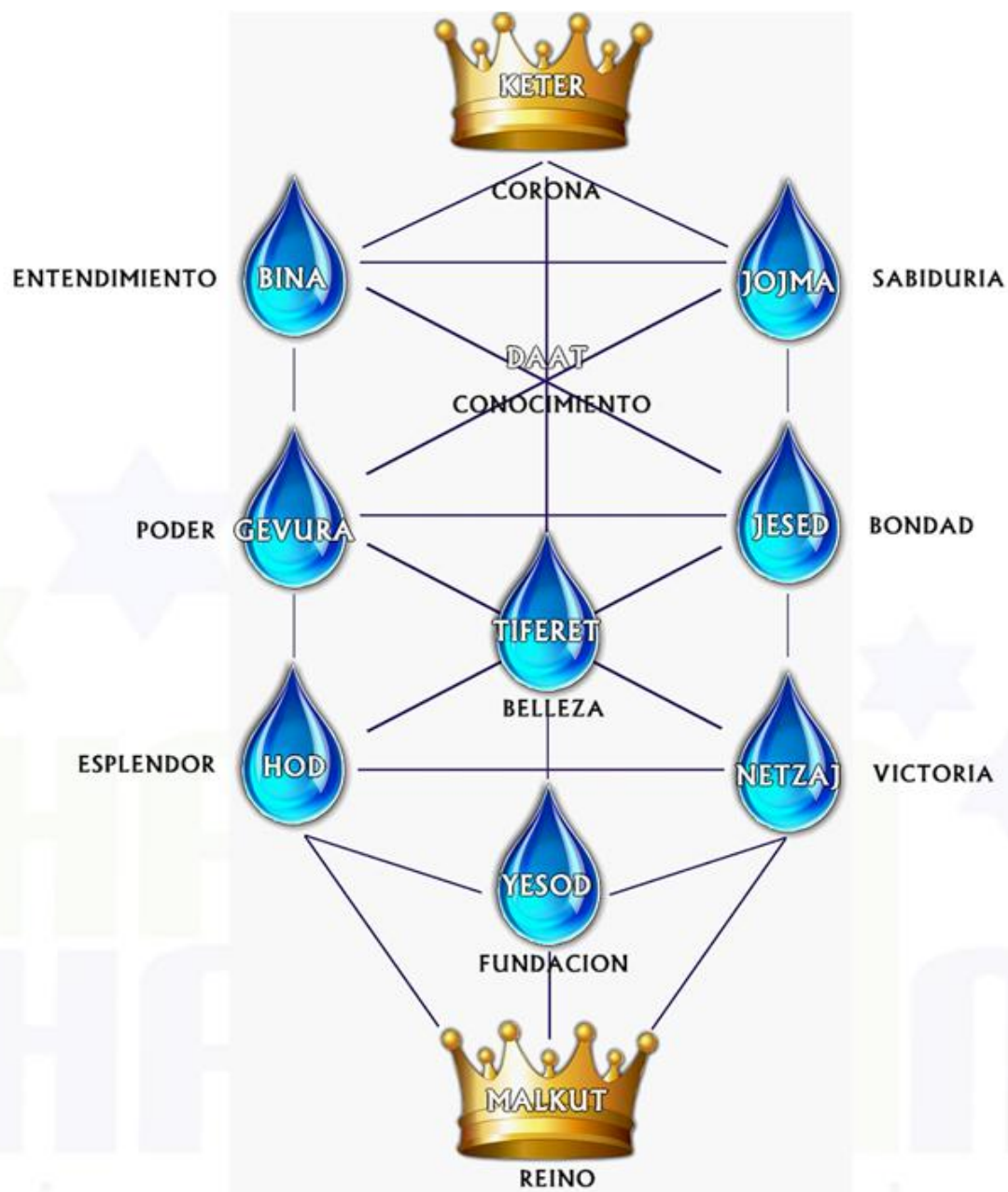



Eliyahu BaYona
Director

Fuentes: Torah, Talmud, Sefaria, Jewish Concepts, Wikipedia, Kabbalah Online, Zohar, Rambán, Rashí, Maimonides, Bereshit con Rashí, Rabí Shimsom Rafael Hirsch, El Jumash, Dr. Yael Ziegler.

https://www.chabad.org/kabbalah/article_cdo/aid/719328/jewish/He-Who-Steals.htm

https://www.chabad.org/kabbalah/article_cdo/aid/380377/jewish/The-Heart-and-Its-Energy.htm

<https://www.rabbidavidcooper.com/cooper-print-index/2010/11/8/2358-five-dimensions-of-the-soul.html>

https://www.sefaria.org/The_Beginning_of_Wisdom%2C_Introduction.2?lang=bi&with=all&lang2=en

Derechos Reservados Shalom Haverim Org

<http://www.shalomhaverim.org>

Director: -

ELIYAHU BAYONA BEN YOSEF

9 Jeshvan, 5781 – Octubre 27, 2020 Monsey New York